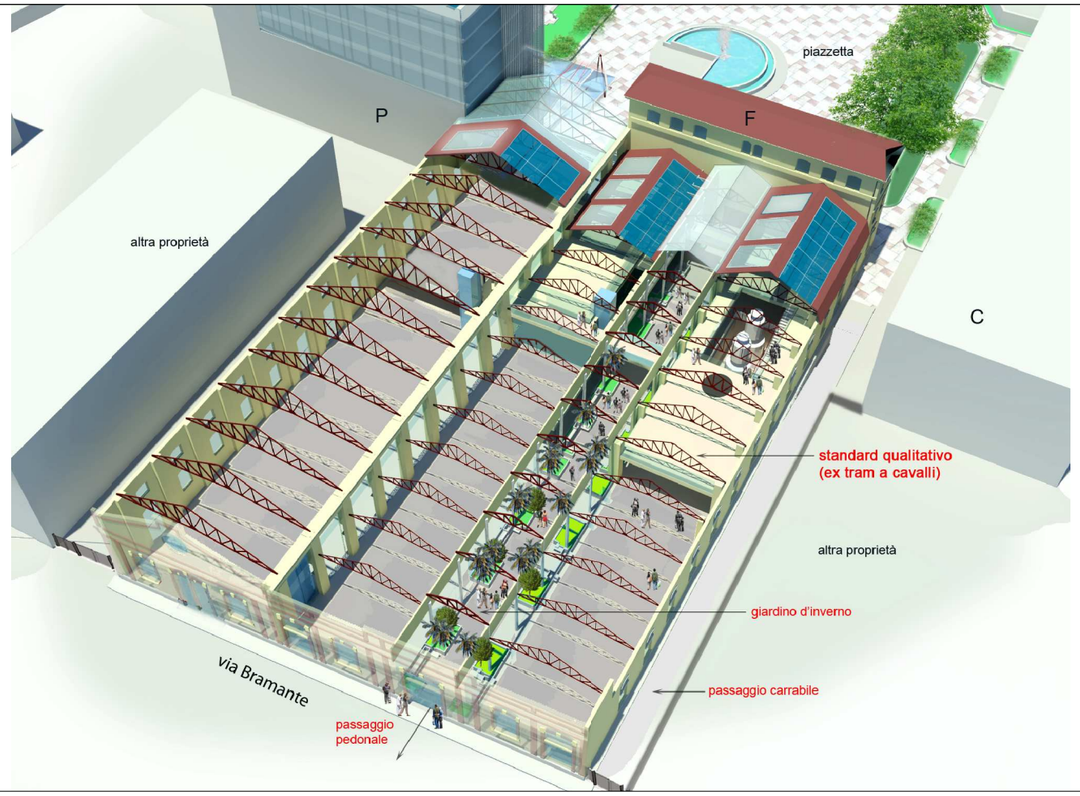

RENDERING

5	6
7	8

MILANO - Polo di Porta Volta		TAV. 07
COMPLESSO EDILIZIO POLIFUNZIONALE		
Proprietà: IMMOBILIARE PORTA VOLTA s.p.a.		PROPOSTA DEFINITIVA
Progetto:	Dott. Arch. Massimo C. BODINI Prof. Arch. Giancarlo PEROTTA	
ISOLATO 1	edifici FGHI - EX TRAM A CAVALLI	
	Rendering — scala 1:200	Data: 22 giugno 2010